

HIGHLIGHT KUNJUNGAN WISMAN KE KEPRI PERIODE NOVEMBER 2018

DINAS PARIWISATA PROVINSI KEPRI

**KUNJUNGAN WISMAN KE PROVINSI KEPULAUAN RIAU PADA BULAN NOVEMBER 2018
MENCAPAI 220.868 ORANG MENGALAMI KENAIKAN SEBESAR 27,55 PERSEN
DIBANDING NOVEMBER 2017**

**SECARA KUMULATIF, JANUARI-NOVEMBER 2018 JUMLAH KUNJUNGAN WISMAN
KE PROVINSI KEPULAUAN RIAU MENCAPAI 2.316.143 KUNJUNGAN ATAU NAIK 23,63
PERSEN DIBANDING PERIODE YANG SAMA TAHUN 2017**



- Jumlah wisatawan mancanegara yang berkunjung ke Provinsi Kepulauan Riau pada Bulan November 2018 mencapai 220.868 kunjungan, mengalami kenaikan 27,55 persen dibanding jumlah wisman pada November 2017, dimana jumlah wisman pada November 2017 berjumlah 173.162 kunjungan. Jika dibandingkan dengan Oktober 2018, mengalami kenaikan sebesar 7,31 persen, dimana jumlah wisman pada Oktober 2018 sebanyak 205.819;
- Secara kumulatif, Januari-November 2018 jumlah kunjungan wisman ke Provinsi Kepulauan Riau mencapai 2.316.143 kunjungan atau naik 23,63 persen dibanding jumlah kunjungan wisman pada periode yang sama tahun sebelumnya yang berjumlah 1.873.511 kunjungan;
- Wisman yang berkunjung ke Provinsi Kepulauan Riau pada Bulan Januari-November 2018 didominasi oleh wisman berkebangsaan Singapura dengan persentase sebesar 48,44 persen, disusul Malaysia (11,80%), Tiongkok (10,23%), India (4,20%), Korea Selatan (2,90%), Philipina (2,26%) dan Lainnya (20,17%);
- Tingkat Penghunian Kamar (TPK) hotel berbintang di Provinsi Kepulauan Riau pada Bulan November 2018 mencapai rata-rata 58,30 persen atau naik 0,71 poin dibanding TPK Oktober 2018 sebesar 57,59 persen;
- Rata-rata lama menginap tamu asing dan tamu Indonesia pada hotel berbintang di Provinsi Kepulauan Riau pada Bulan November 2018 adalah 1,80 hari atau turun -0,06 poin dibanding dengan rata-rata lama menginap tamu pada Oktober 2018.

**JUMLAH KUNJUNGAN WISMAN KE PROVINSI KEPULAUAN RIAU
MENURUT BULAN DAN PINTU MASUK TAHUN 2018**

PERIODE	BATAM	BINTAN	TPI	KARIMUN	TOTAL KEPRI 2018	TOTAL KEPRI 2017	PERBANDINGAN PER BULAN 2018(%)	PERBANDINGAN 2017 (%)
1	2	3	4	5	6	7	8	9
JANUARI	115,551	26,993	8,753	5,689	156,986	180,813	-	-10.02%
FEBRUARI	155,670	31,758	10,704	7,832	205,964	134,488	31.20%	53.15%
MARET	175,194	37,364	13,261	8,337	234,156	173,371	13.69%	35.06%
APRIL	144,104	32,237	10,449	7,328	194,118	184,866	-17.10%	5.00%
MEI	142,157	33,833	11,268	5,295	192,553	156,772	-21.02%	-2.21%
JUNI	167,398	40,296	12,808	7,885	228,387	180,402	18.61%	26.60%
JULI	144,235	52,583	10,661	6,397	213,876	171,032	-6.35%	25.05%
AGUSTUS	159,218	57,995	12,310	6,913	236,436	179,479	10.55%	31.73%
SEPTEMBER	153,944	53,214	12,530	7,292	226,980	172,161	-4.00%	31.84%
OKTOBER	141,337*	47,742	10,759	5,981	205,819	166,965	-9.32%	23.27%
NOVEMBER	155,283	47,763	11,073	6,749	220,868	173,162	7,31%	27.55%
TOTAL	1,654,091	461,778	124,576	75,698	2,316,143	1,873,511		23.63%

*) Data Perbaikan di Pintu Masuk Batam Bulan Oktober 2018 (Source: BPS Kepri)

**GRAFIK KUNJUNGAN WISMAN KE KEPRI
TAHUN 2017 & 2018**

GRAFIK KUNJUNGAN WISMAN 2018 vs 2017

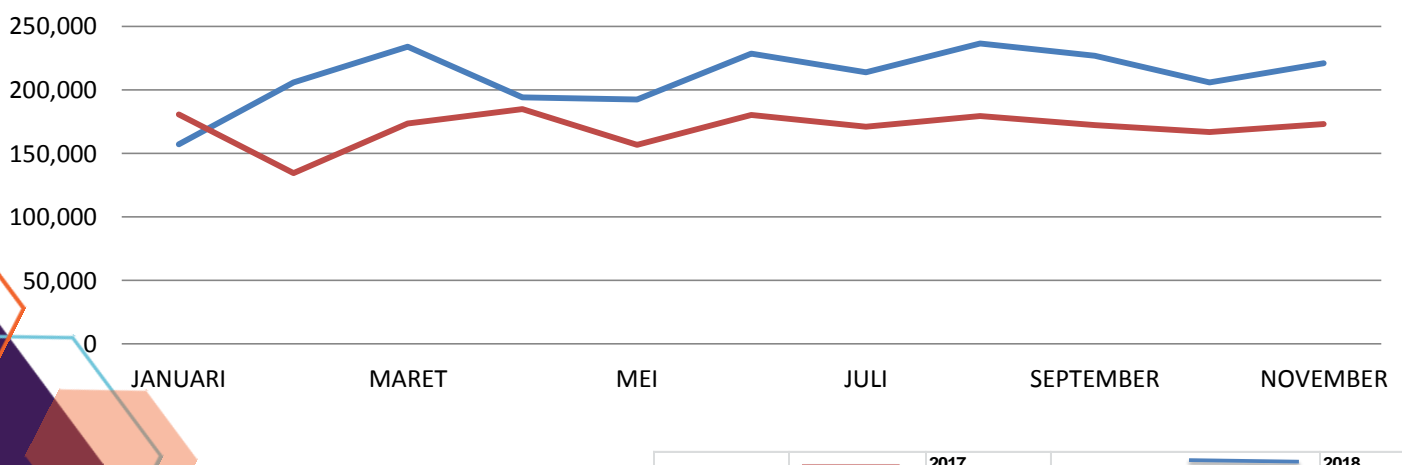

JUMLAH KUNJUNGAN WISMAN KE PROVINSI KEPULAUAN RIAU TAHUN 2013 - 2018



PINTU MASUK	2013	2014	2015	2016	2017	2018*
Batam	1,336,430	1,454,110	1,545,818	1,432,472	1,504,275	1,654,091
Bintan	318,154	320,861	304,010	305,404	368,587	461,778
Tanjungpinang	99,593	97,672	91,179	93,249	117,384	124,576
Karimun	104,889	100,782	96,666	89,107	84,288	75,698
TOTAL	1,859,066	1,973,425	2,037,673	1,920,232	2,074,534	2,316,143

*Jan s/d Nov 2018

REALISASI TARGET KUNJUNGAN WISMAN KE KEPRI

NO	TARGET	PERSENTASE	TARGET	TARGET RPJMD	REALISASI		PERSENTASE CAPAIAN TARGET KEMENPAR RI	PERSENTASE CAPAIAN TARGET RPJMD	KETERANGAN
			KEMENPAR RI	PROV.KEPRI	PER BULAN	TOTAL			
1	TARGET 1	20%	680,000	450,000	156,986	597,106	14.93%	26.54%	Low Season setelah Liburan Akhir Tahun. Perayaan Imlek & Hari Raya Nyepi.
					205,964				
					234,156				
2	TARGET 2	24%	816,000	540,000	194,118	615,058	15.38%	27.34%	Libur Nasional dan Puasa Ramadhan dan Lebaran Idul Fitri
					192,553				
					228,387				
3	TARGET 3	26%	884,000	585,000	213,876	677,292	16.93%	30.10%	Musim Liburan Sekolah, Hari Proklamasi, Pelaksanaan Festival Bahari Kepri dan Hari Raya Idul Adha
					236,436				
					226,980				
4	TARGET 4	30%	1,020,000	675,000	205,819	426,687	10.67%	18.96%	Peak Season, Perayaan Natal, Liburan Akhir Tahunan dan Liburan Akhir Tahun
					220,868				
TOTAL			3,400,000	2,250,000	2,316,143	2,316,143	57.90%	102.94%	

**KUNJUNGAN WISMAN KE KEPRI
TAHUN 2017 & 2018**

Pintu Masuk	Nov 2017 (kunjungan)	Okt 2018* (kunjungan)	Nov 2018 (kunjungan)	Jan-Nov 2017 (kunjungan)	Jan-Nov 2018 (kunjungan)	Perubahan Nov 2018 terhadap Okt 2018 (%)	Perubahan Nov 2018 terhadap Nov 2017 (%)	Perubahan Jan-Nov'18 terhadap Jan-Nov '17 (%)	Peran terhadap Total Jan- Okt '18 (%)
(1)	(2)	(3)	(4)	(5)	(6)	(7)	(8)	(9)	(10)
Singapura	91.999	100.723	115.197	931.874	1.121.923	14,37	25,22	20,39	48,44
Malaysia	21.372	22.955	25.541	232.190	273.373	11,27	19,51	17,74	11,80
Tiongkok	16.327	20.514	16.736	145.224	236.866	-18,42	2,51	63,10	10,23
India	6.438	9.228	10.878	83.558	97.304	17,88	68,97	16,45	4,20
Korea Selatan	5.165	5.129	5.522	58.982	67.075	7,66	6,91	13,72	2,90
Philipina	4.037	4.566	5.134	52.390	52.279	12,44	27,17	-0,21	2,26
Jepang	2.966	2.923	3.347	38.608	37.245	14,51	12,85	-3,53	1,61
Inggris	2.385	3.237	2.807	32.375	31.370	-13,28	17,69	-3,10	1,35
Australia	1.918	2.523	1.997	26.382	27.924	-20,85	4,12	5,84	1,21
Amerika	1.669	1.931	1.847	20.149	21.113	-4,35	10,67	4,78	0,91
Lainnya	18.886	32.090	31.862	251.779	349.671	-0,71	68,71	38,88	15,10
Total	173.162	205.819	220.868	1.873.511	2.316.143	7,31	27,55	23,63	100,00

Tingkat Penghunian Kamar dan Rata-Rata Lama Menginap Tamu Asing di Kepri Periode November 2018



No	Klasifikasi Bintang	TPK (%)		
		November 2017	Oktober 2018	November 2018
(1)	(2)	(3)	(4)	(5)
1.	Bintang 1	59,71	71,22	69,14
2.	Bintang 2	49,50	52,96	53,43
3.	Bintang 3	57,16	56,44	58,46
4.	Bintang 4	68,29	61,32	62,05
5.	Bintang 5	41,67	46,30	45,93
Seluruh Bintang		58,35	57,59	58,30

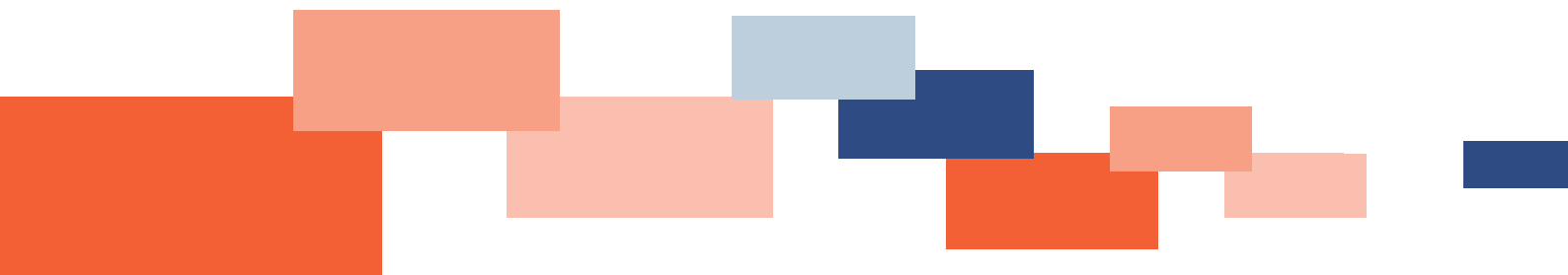

No	Klasifikasi Bintang	TPK (%)		
		November 2017	Oktober 2018	November 2018
(1)	(2)	(3)	(4)	(5)
1.	Bintang 1	59,71	71,22	69,14
2.	Bintang 2	49,50	52,96	53,43
3.	Bintang 3	57,16	56,44	58,46
4.	Bintang 4	68,29	61,32	62,05
5.	Bintang 5	41,67	46,30	45,93
Seluruh Bintang		58,35	57,59	58,30